



DEN DIGITALA
FÖRENINGSKURSEN
2026



PASS 3

EKONOMI
OCH
ENGAGEMANG

INKOMSTER

Förenings -bidrag

Medlemsbidrag och
verksamhetsbidrag

Måste lämnat in
godkänt årsmöte för
att få bidraget!

AU:s projektbidrag

Sök upp till 15 000 kr för
större aktiviteter!

Måste redovisas efter:
Blogginlägg, bilder

Försäljning:
Merch, bakelser...

Övrigt

Deltagaravgift vid
evenemang

FÖRENINGENS EKONOMI

Hur spenderar ni
föreningens pengar?

Ej tillgång till bankkontot

Gör utlägg själva





Begäran om ersättning

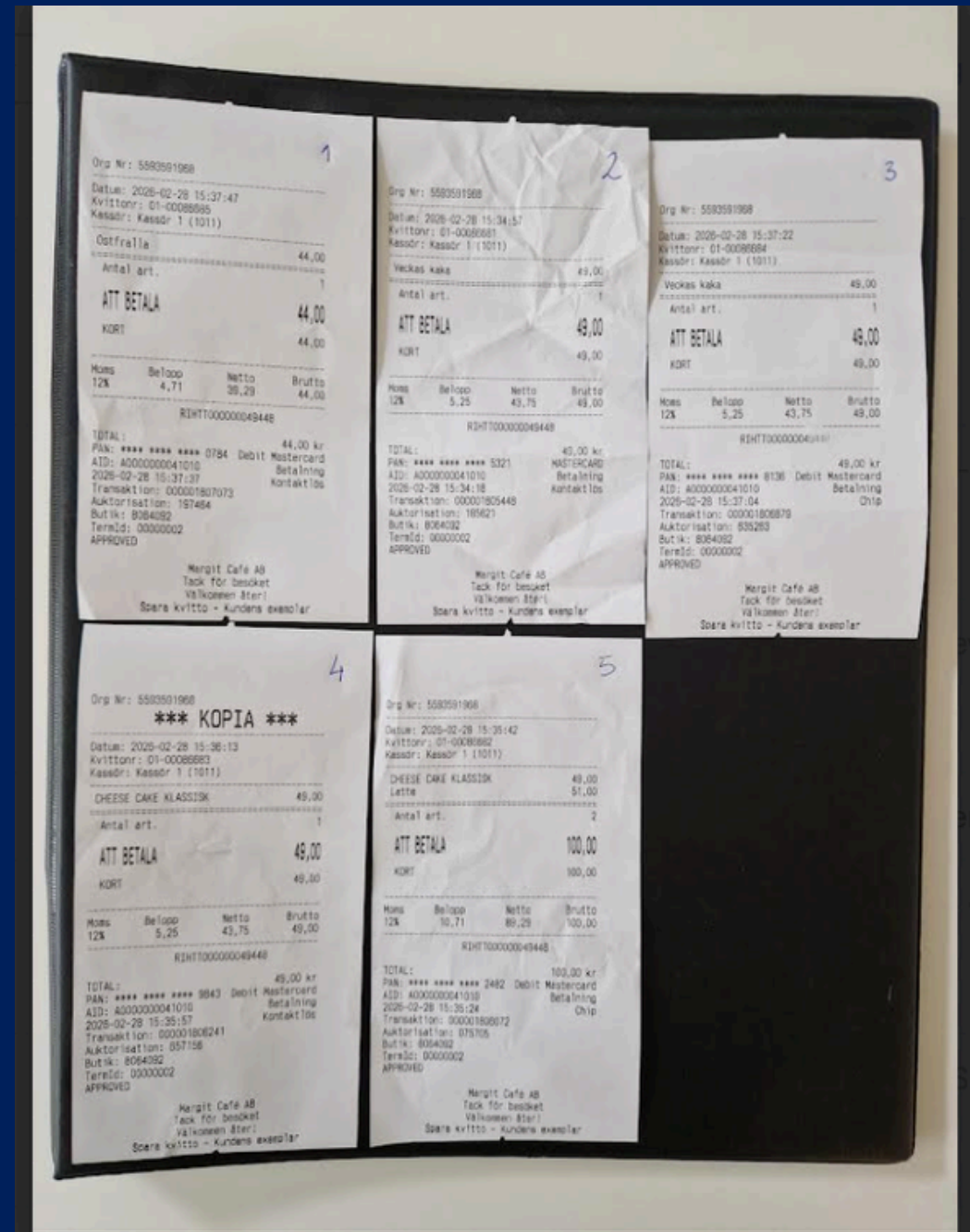
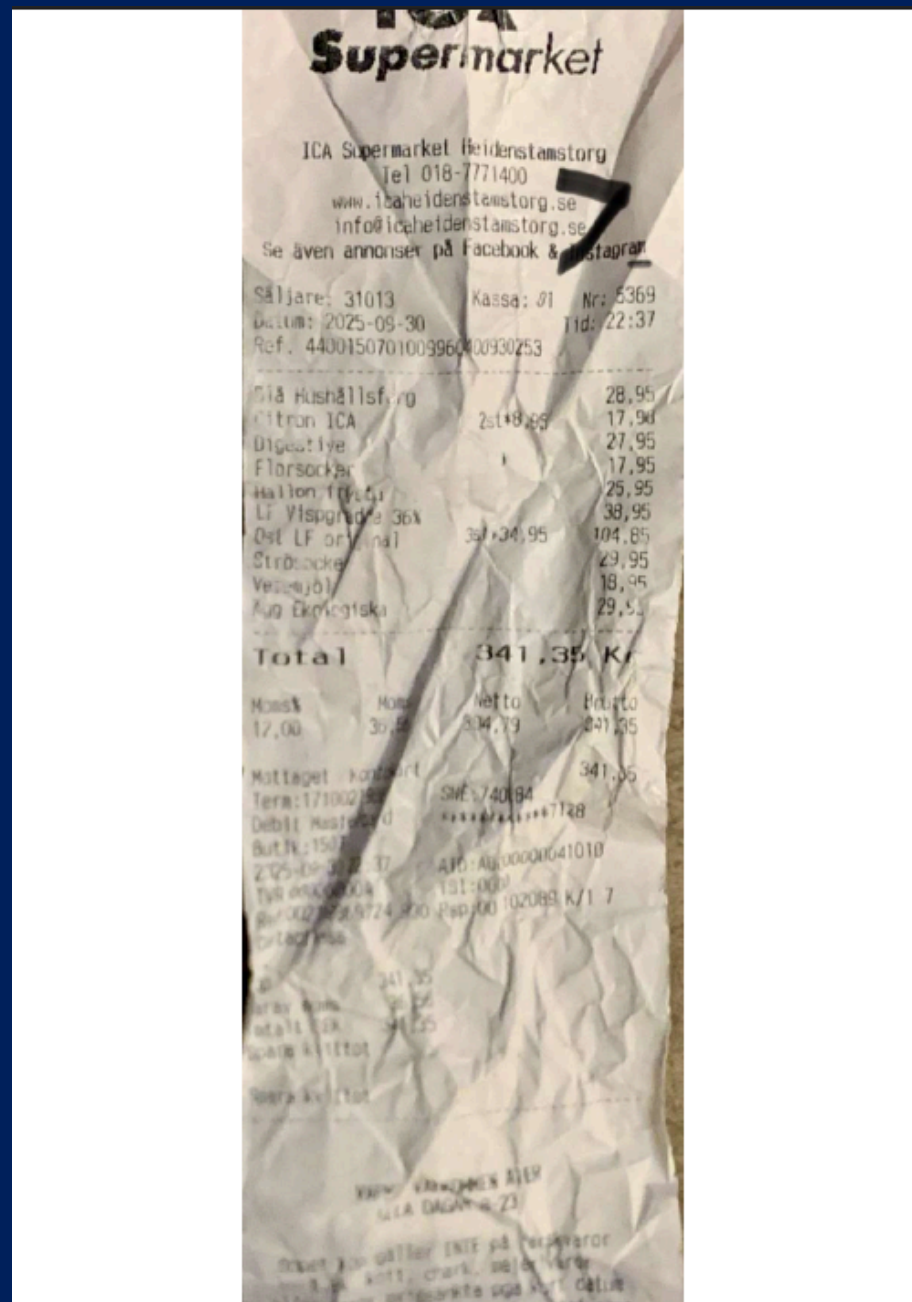

Snälla gör inte såhär :-/



Gör absolut inte så här :-)

Kvit to	Datum	Specifikation / Orsak till utlägg	Belopp
			
			
			
			

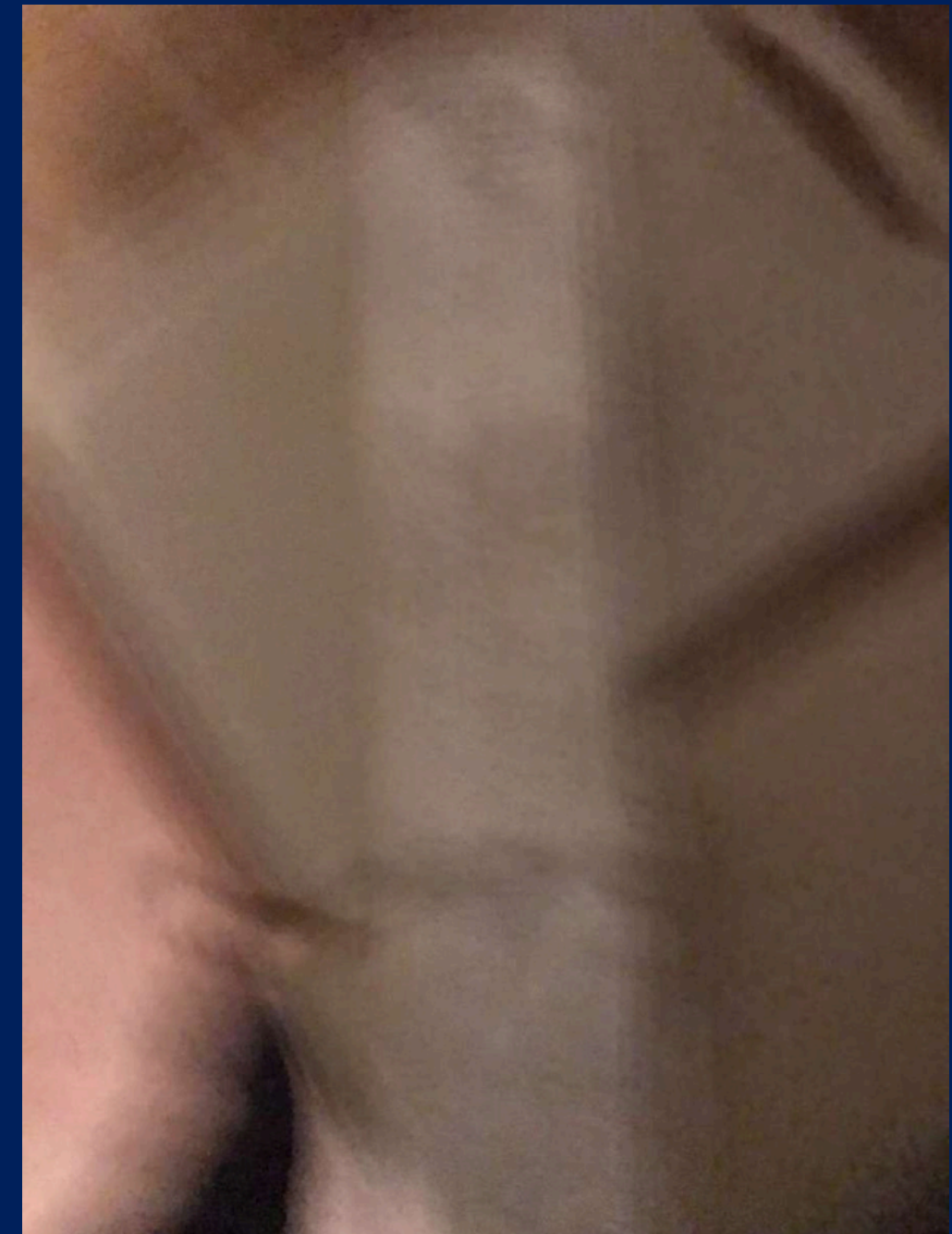

Gör så här! :-)

1	
SJ AB, Org.nr 556196-1599	
Webbplats	www.sj.se
Datum	28 apr 2026 kl 22:08
Bokningsnummer	WU2ZGMSM
Din resa	
Lund Central–Stockholm Central	
SJ, Kan ej ombokas 8 maj 2026 kl 14:29	
Ungdom 16-19 år	929,00 SEK
Total	929,00 SEK
Total moms	52,58 SEK
Varav moms 6 %	52,58 SEK
Netto	876,42 SEK
Brutto	929,00 SEK
Betalning	
Swish *****5334	929,00 SEK

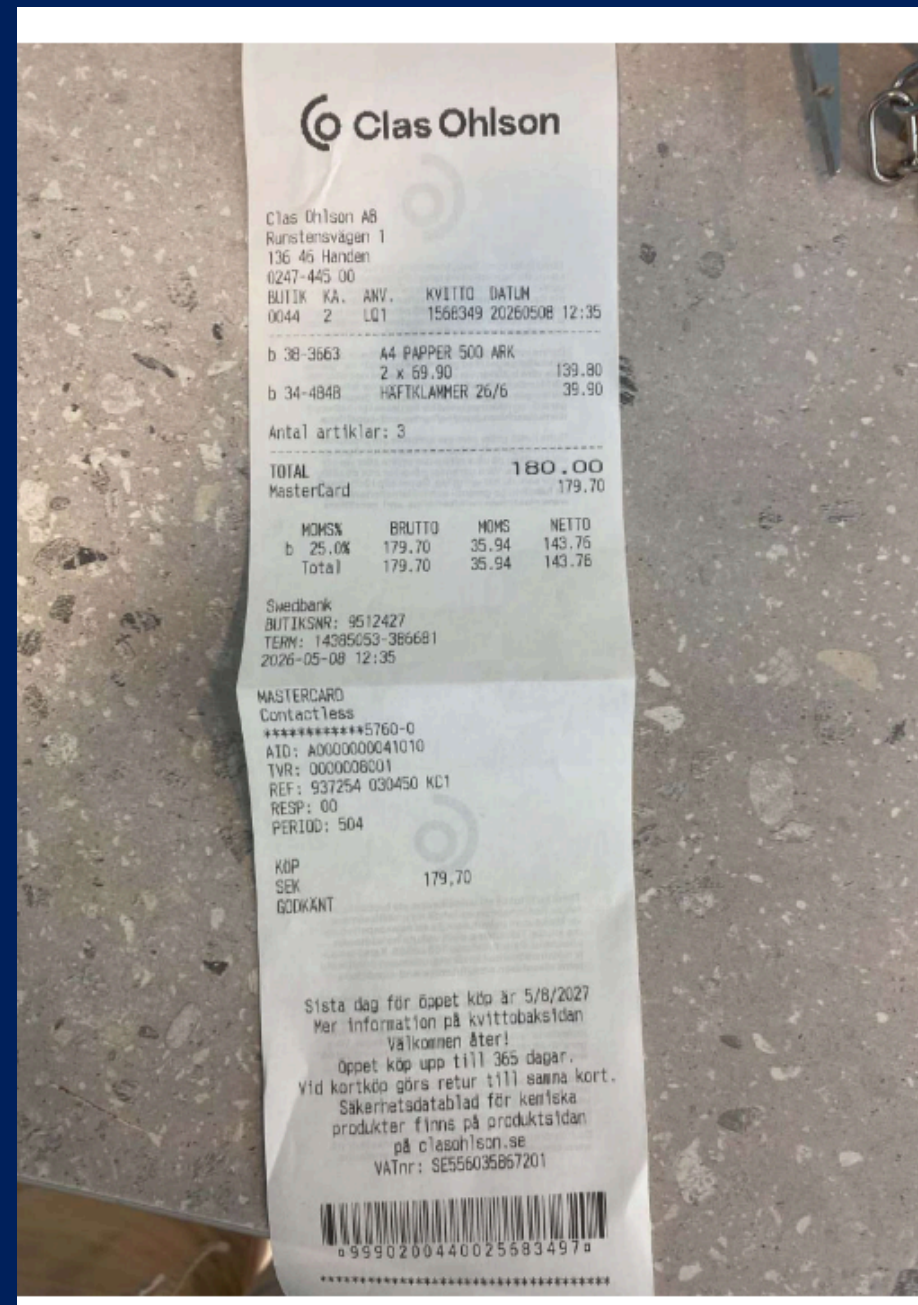

1			
ICA SM FRIDHENSPLAN ÖPPET ALLA DAGAR 07.00-23.00 Telefonnummer: 08-6506206 ORG.NR 556277-4348 ica.se/supermarket/fridhensplan Säljare: 105 Kassa: 02 Nr: 4496 Datum: 2023-09-07 Tid: 12:57 Ref: 4406121202018939030907232			
Godis Hultens 0,505kg*109,95kr/kg 55,52			
Total	55,52 Kr		
Moms%	Moms	Netto	Brutto
12,00	5,95	49,57	55,52
Mottaget Kontokort			55,52
Term: 1710001210		SWE: 1596147	
VISA ELECTRON		*****8650	
Butik: 1232			
2023-09-07 12:57		AID: A0000000032010	
TVR: 0000000000		TSI: 0000	
Ref: 000121081904 907		Resp: 00 823489 R/1 7	
Visa Contactless			
Köp	55,52		
Varav moms	5,95		
Totalt SEK	55,52		
Spara kvittot			
Spara kvittot			
Vid reklamation/retur visa kvittot! Ej öppet köp på kyl & frysvoror för en säker kylkedja!! Välkommen åter önskar Rose-Marie med medarbetare.			
Utpasseringskod			
			
070244961257			

FÖRENINGENS EKONOMI

Hur vet ni hur mycket
pengar föreningen har?



Håll koll på ekonomin

Fråga kansliet om kontoutdrag

Kassören bokför

Använd AU:s bokföringsmall!

Ni kan fråga om utdrag när som helst, för att hålla koll på att bokföringen är korrekt. Särskilt viktigt att göra inför årsmötets ekonomiska berättelse!

FÖRENINGSMEDLEMMAR

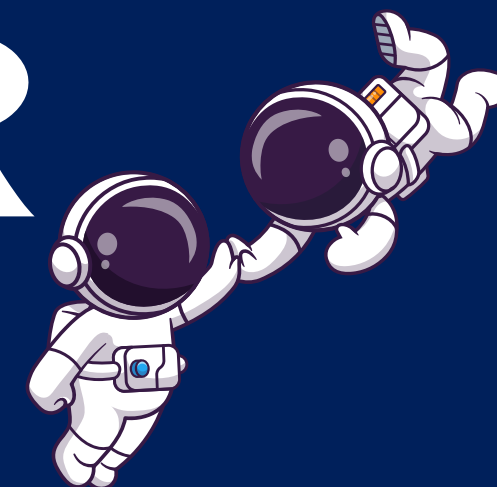

VEM KAN BLI MEDLEM?

Alla kan bli medlemmar i en förening!

Medlemmar får ta del av föreningens aktiviteter. Medlemskapet måste aktivt förnyas varje år.

Bidraagsgrundande medlemmar för er förening är de som är mellan 6-25 år och bosatta i Sverige!

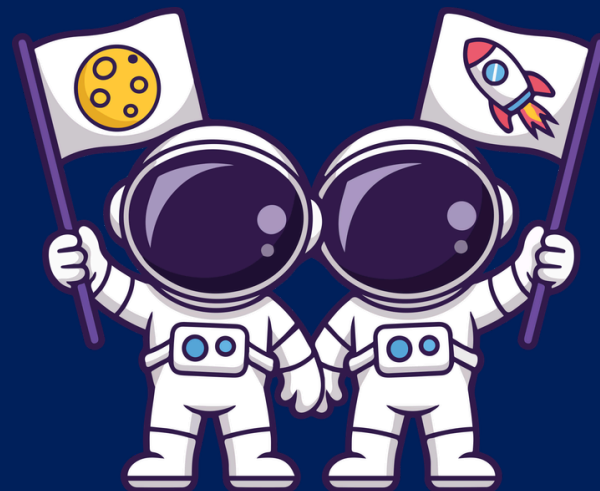

AKTIVA MEDLEMMAR

De “viktigaste” medlemmarna för föreningens välmående och överlevnad är de som är **aktiva och engagerade!** Men, att hitta de som vill vara aktiva i föreningen kan vara svårt.

Det viktigaste är att värva medlemmar på ett hållbart sätt och anordna aktiviteter som är tillgängliga för alla och roliga (för er och medlemmarna)!



VÄRVNING

En del av styrelsens
arbete är att värva
medlemmar

Ha en värvningsstrategi
speciell för er förening,
hur gjorde förra styrelsen?

Ge ut
klistermärken,
godis eller
tygmärken...

Med QR-kod för
medlemskap!

Anordna
aktiviteter

Enkla och
tillgängliga

Filmkväll, brädspel,
fika och mingel...

Marknadsför

Var aktiva i era
kanaler och sociala
medier

Större och
speciella

Läger, studiebesök,
projekt...

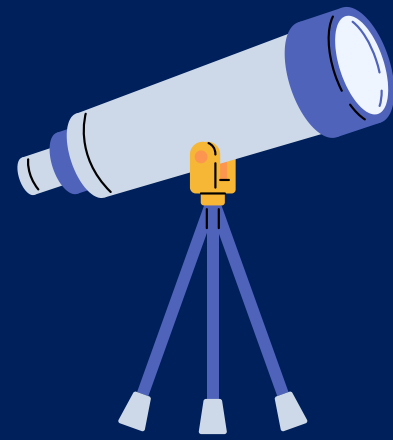

VERKSAMHET

Anledningen till att ni har er förening – för att kunna göra roliga saker som ni är intresserade av!

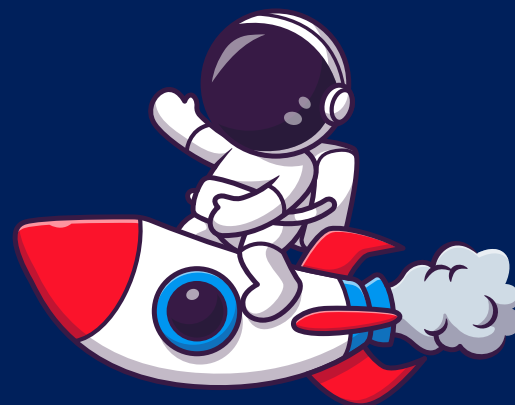

LOCKA MEDLEMMAR

Det bästa sättet att locka (aktiva) medlemmar är att kunna visa allt kul ni gör och att ni är en aktiv förening!

VARVA AKTIVITETER

Variera mellan stora aktiviteter och mindre, enklare aktiviteter.

SAMARBETA MED ANDRA

Samarbeta gärna med andra föreningar och/eller med **distrikt!**

OBS! Distrikten får aldrig ge bidrag till föreningar för aktiviteter, men de får vara med och arrangera sakerna! Då kan ni dela upp ekonomin mellan er hur ni vill.

AKTIVITETSbanken

Snart finns en massa förslag och instruktioner på **[au.se/aktivitetsbank!](http://au.se/aktivitetsbank)**



VÄLKOMNA NYA MEDLEMMAR

*Hur gör man bäst för
att välkomna nya
medlemmar?*

*Kom ihåg att medlemsbasen
nollställs vid nyår!*

Uppstarts-
aktivitet

Era
kanaler

Presentera
styrelsen

